salzburger bildungswerk bruck

VORTRAG

Wertschätzender Umgang mit sich und anderen

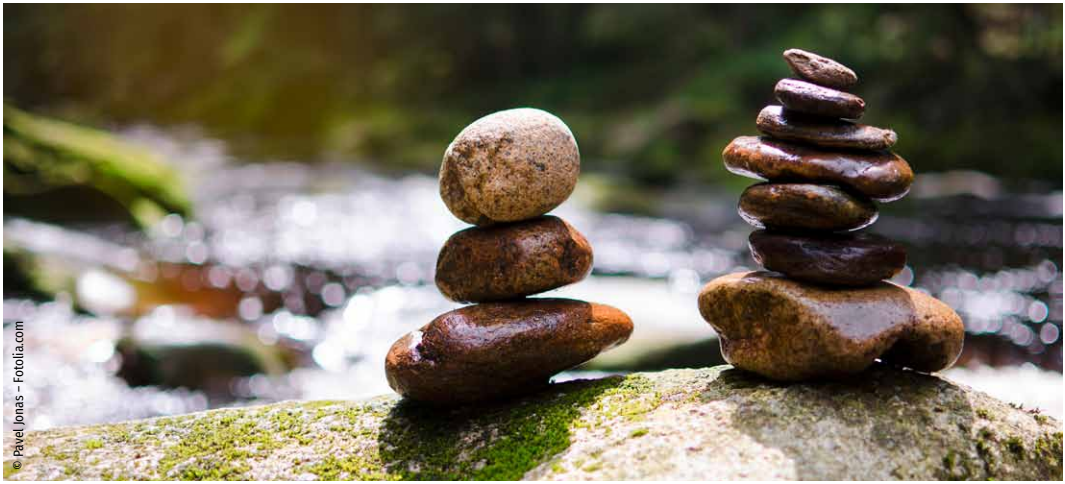

Donnerstag
25. Mai 2023
19.30 Uhr

Bruck
Mittelschule
Ausstellungsraum

In einer Zeit, wo immer alles schnell, glatt und problemlos gehen soll, ist es wichtig, auf seine Psychohygiene zu achten. Ganz nach dem Motto „Die Seele kann man nicht angreifen, aber berühren“.

Sonja Ottenbacher
Psychotherapeutin
© Photoart Reifmüller

Mag. Josef Neudorfer Bildungswerkleiter
Bgm. Barbara Huber Vorsitzende

salzburgerbildungswerk.at | 2023